



 **SUZUKA GROUP**  
Taiwan . Malaysia . Shang Hai . Tailand

# SUZUKA

## MOIRE COAT

鈴鹿化工股份有限公司

地址：南投市南崗工業區自立二路16號  
電話：049-2251920 傳真：049-2251921

http : //www.suzukacoat.com.tw  
Email : 003@suzukacoat.com.tw



SUZUKA 201609

鈴鹿彩紋漆





# Suzuka 彩紋漆 Moire Coat

1. 彩紋是一種採用高級進口水性耐候樹脂，配合天然無機填料、顏料，調製而成的薄質塗料。
2. 色彩深淺調和，相互交融，有如雲彩、大理石或魚鱗般的視覺幻彩，是室內塗裝的最佳代言。

## 彩紋漆特性

 **高貴色澤，紋路多樣**  
多層次的塗紋色彩、柔雅剔透的塗紋組合，呈現出完美品味。

 **塗層細緻、千變萬化**  
不受基面造型影響，能適合多種基面，塑造個性化的生活空間。

 **抗污染、不易褪色**  
運用高科技調配色彩，優質的塗膜光澤、兼具特優的耐污染性。

 **施工簡單、作業方便**  
刮刀塗裝，不需特別之養護工作，施工簡單，作業方便。

適用範圍：  
建築物之內牆、外牆、線條板、裝飾性、特殊性造型等。

適用基面：  
砂漿面、水泥砂漿面、石膏板、混凝土面、清水模面、預鑄混凝土板。



MR-101



MR-102



MR-103



MR-104



MR-105



MR-106



MR-107



MR-108



MR-109

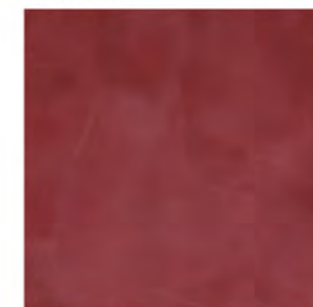

MR-110



MR-111



MR-112

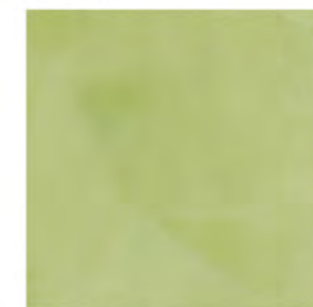

MR-113



MR-114

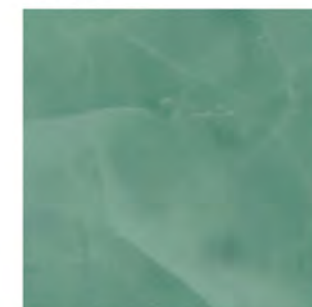

MR-115

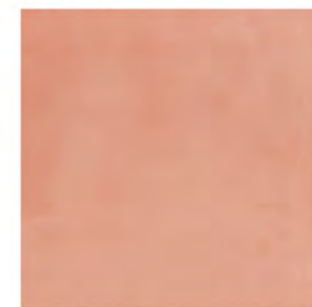

MR-116



MR-117



MR-118

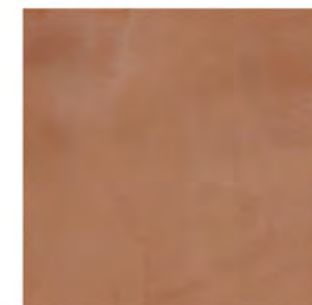

MR-119



MR-120

 上述色樣，僅供參考；因為印刷版與實際色樣會有差異，請於訂貨時自行再確認。謝謝！！